

16. 産業廃棄物管理票(直行用)の文字フォントの変更

1) 入力項目欄のフォントやフォントサイズを変更することができます。

フォントを変更したい項目欄で右クリックをし、[フォント設定]を選択します。

産業廃棄物管理票(直行用)入力(C:\Users\owner\Documents\産廃\△△町テンプレート.SAC)

ファイル(F) 斜線

交付年月日	平成	年	月	日	交付番号	整理番号	交付担当者	
事業者(排出者)	氏名	有限会社 サンテル				事業場 排出事業場	名称	有限会社 サンテル
	住所	〒	710-0824	電話番号	086-425-1950			
	岡山県倉敷市白楽町409 センタービル4F				岡山県倉敷市白楽町409 センタービル4F			
産業廃棄物	<input type="checkbox"/> 種類(普通の産業廃棄物)		<input type="checkbox"/> 種類(特別管理産業廃棄物)		数量(及び単位)	荷姿		
	<input type="checkbox"/> 0100 燃えがら	<input type="checkbox"/> 1200 金属くず	<input type="checkbox"/> 7000 引火性廃油	<input type="checkbox"/> 7424 燃えがら(有害)				
	<input type="checkbox"/> 0200 汚泥	<input type="checkbox"/> 1300 ガラス・陶磁器くず	<input type="checkbox"/> 7010 引火性廃油(有害)	<input type="checkbox"/> 7425 廃油(有害)				
	<input type="checkbox"/> 0300 廃油	<input type="checkbox"/> 1400 鋳造くず	<input type="checkbox"/> 7100 強酸	<input type="checkbox"/> 7426 汚泥(有害)	産業廃棄物の名称			
	<input type="checkbox"/> 0400 廃酸	<input type="checkbox"/> 1500 がれき類	<input type="checkbox"/> 7110 強酸(有害)	<input type="checkbox"/> 7427 廃酸(有害)	有害物質等	処分方法		
	<input type="checkbox"/> 0500 廃アルカリ	<input type="checkbox"/> 1600 家畜のふん尿	<input type="checkbox"/> 7200 強アルカリ	<input type="checkbox"/> 7428 廃アルカリ(有害)				
	<input type="checkbox"/> 0600 廃プラスチック類	<input type="checkbox"/> 1700 家畜の死体	<input type="checkbox"/> 7210 強アルカリ(有害)	<input type="checkbox"/> 7429 ばいじん(有害)				

フォント

フォント名(E): MS P明朝

スタイル(S): 太字

サイズ(S): 11

OK

キャンセル

サンプル

Aaあぁアァ亜字

文字セット(B): 日本語

フォント名やサイズ等を指定し、[OK]を押します。

産業廃棄物管理票(直行用)入力(C:\Users\owner\Documents\産廃\△△町テンプレート.SAC)

ファイル(F) 斜線

交付年月日	平成	年	月	日	交付番号	整理番号	交付担当者	
事業者(排出者)	氏名	有限会社 サンテル				事業場 排出事業場	名称	有限会社 サンテル
	住所	〒	710-0824	電話番号	086-425-1950			
	岡山県倉敷市白楽町409 センタービル4F				岡山県倉敷市白楽町409 センタービル4F			
産業廃棄物	<input type="checkbox"/> 種類(普通の産業廃棄物)		<input type="checkbox"/> 種類(特別管理産業廃棄物)		数量(及び単位)	荷姿		
	<input type="checkbox"/> 0100 燃えがら	<input type="checkbox"/> 1200 金属くず	<input type="checkbox"/> 7000 引火性廃油	<input type="checkbox"/> 7424 燃えがら(有害)				
	<input type="checkbox"/> 0200 汚泥	<input type="checkbox"/> 1300 ガラス・陶磁器くず	<input type="checkbox"/> 7010 引火性廃油(有害)	<input type="checkbox"/> 7425 廃油(有害)				
	<input type="checkbox"/> 0300 廃油	<input type="checkbox"/> 1400 鋳造くず	<input type="checkbox"/> 7100 強酸	<input type="checkbox"/> 7426 汚泥(有害)	産業廃棄物の名称			
	<input type="checkbox"/> 0400 廃酸	<input type="checkbox"/> 1500 がれき類	<input type="checkbox"/> 7110 強酸(有害)	<input type="checkbox"/> 7427 廃酸(有害)	有害物質等	処分方法		
	<input type="checkbox"/> 0500 廃アルカリ	<input type="checkbox"/> 1600 家畜のふん尿	<input type="checkbox"/> 7200 強アルカリ	<input type="checkbox"/> 7428 廃アルカリ(有害)				
	<input type="checkbox"/> 0600 廃プラスチック類	<input type="checkbox"/> 1700 家畜の死体	<input type="checkbox"/> 7210 強アルカリ(有害)	<input type="checkbox"/> 7429 ばいじん(有害)				

指定したフォントが反映されます。

入力欄内の文字に反映されます。入力欄内の一部の文字のみに反映させることはできません。

新規作成する際は、個別に設定したフォントはクリアされ、初期フォントに戻ります。

プレビュー画面、印刷にも反映されます。

有限会社 サンテル	
710-0624	086-425-1950
岡山県倉敷市白楽町408	
センタービル4F	

2.1. 産業廃棄物管理票(積替用)の文字フォントの変更

1) 入力項目欄のフォントやフォントサイズを変更することができます。

フォントを変更したい項目欄で右クリックをし、[フォント設定]を選択します。

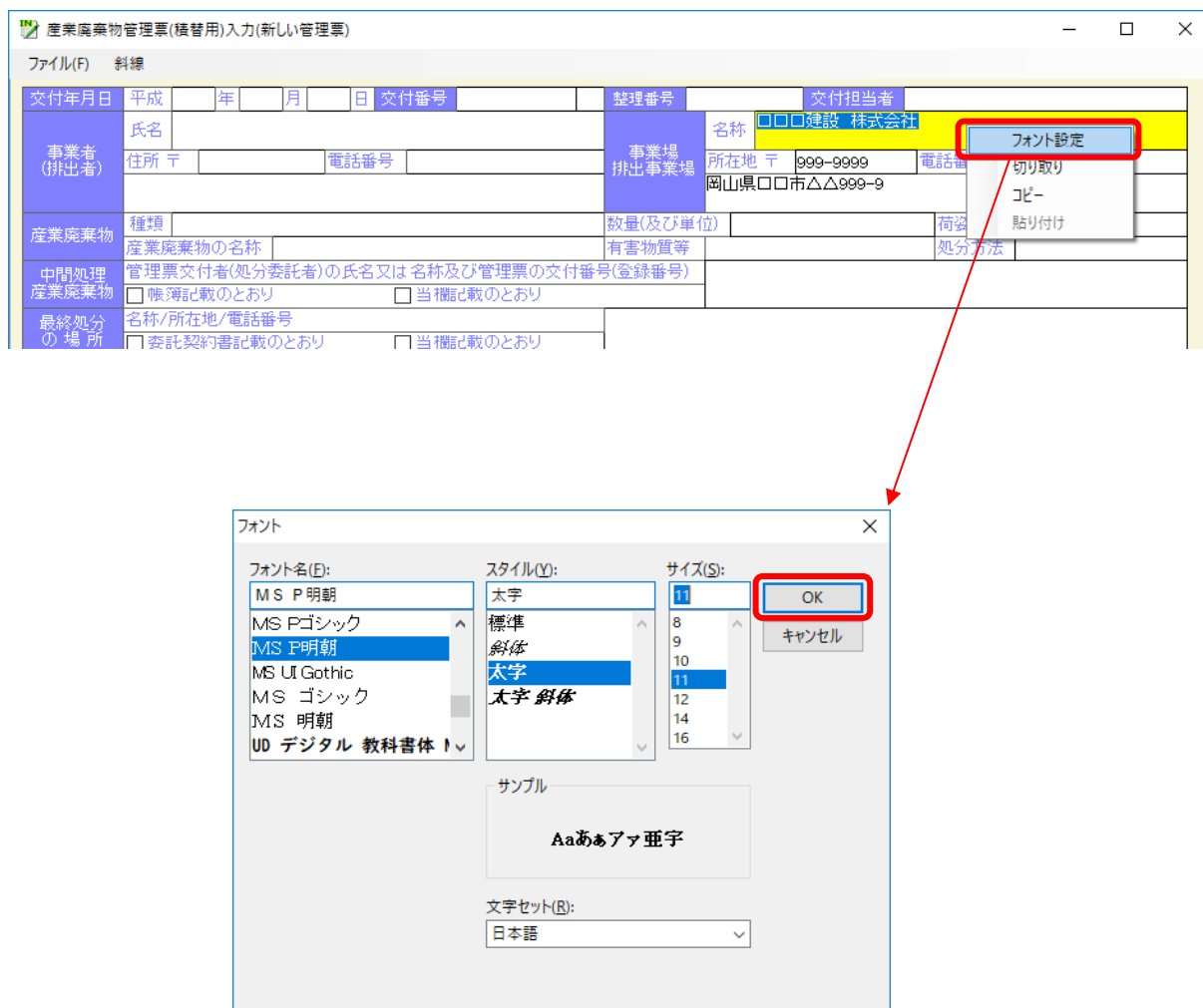

フォント名やサイズ等を指定し、[OK]を押します。

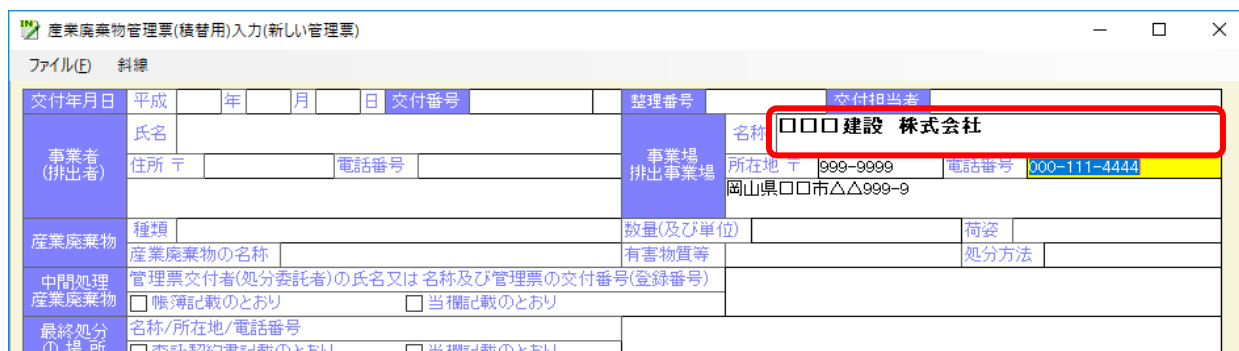

指定したフォントが反映されます。
 入力欄内の文字に反映されます。入力欄内の一部の文字のみに反映させることはできません。
 新規作成の際は、個別に設定したフォントはクリアされ、初期フォントに戻ります。

プレビュー画面、印刷にも反映されます。

□□□建設 株式会社	
999-9999	000-111-4444
岡山県□□市△△999-9	

27. 建設系産業廃棄物管理票の文字フォントの変更

1) 入力項目欄のフォントやフォントサイズを変更することができます。

フォントを変更したい項目欄で右クリックをし、[フォント設定]を選択します。

フォント名やサイズ等を指定し、[OK]を押します。

指定したフォントが反映されます。
入力欄内の文字に反映されます。入力欄内の一部の文字のみに反映させることはできません。
新規作成する際は、個別に設定したフォントはクリアされ、初期フォントに戻ります。

プレビュー画面、印刷にも反映されます。

999-9999
岡山県△△市□□町9-8-7
〇〇工業 株式会社
000-111-5555

3.3. 搬出汚染土壌管理票の文字フォントの変更

1) 入力項目欄のフォントやフォントサイズを変更することができます。

フォントを変更したい項目欄で右クリックをし、[フォント設定]を選択します。

フォント名やサイズ等を指定し、[OK]を押します。

指定したフォントが反映されます。

入力欄内の文字に反映されます。入力欄内の一部の文字のみに反映させることはできません。新規作成の際は、個別に設定したフォントはクリアされ、初期フォントに戻ります。

プレビュー画面、印刷にも反映されます。

※ 枠の端まで文字を入力していると、自動で文字が縮小します。
そのため、フォント設定が反映されない場合がございます。

〇〇工業 株式会社
〒999-9999
岡山県△△市□□町9-8-7
TEL.000-111-5555

□□□建設 株式会社
〒999-9999
岡山県□□市△△999-9
TEL.000-111-4444